

	sup. m <sup>2</sup>
1. Recibidor	5,13
2. Salón	19,55
3. Cocina	6,76
4. Dormitorio 1	10,03
5. Dormitorio 2	9,55
6. Baño	4,14
7. Pasillo	5,95
<b>UTIL INTERIOR</b>	<b>61.11</b>
Terraza	3.97
Lavadero	2.44
<b>UTIL EXTERIOR</b>	<b>6.41</b>
<b>TOTAL UTIL</b>	<b>67.52</b>
<b>Sup. construída Total</b>	<b>73.92</b>

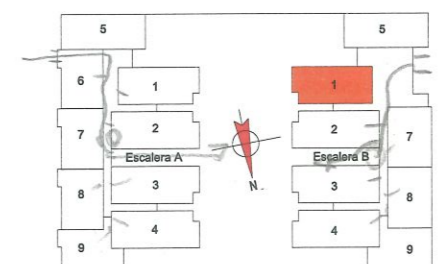

*campo de fútbol*

Plano de carácter orientativo. Puede sufrir modificaciones en función del desarrollo del proyecto. Las superficies son aproximadas y podrán sufrir variaciones por necesidades técnicas durante la obra. El amueblamiento reflejado tiene únicamente efecto decorativo. No constituye documento contractual.



Promueve:

**[civitas]**  
INMOBILIARIA DEL NOROESTE

Comercializa:

**EUROGESTIN**  
europea de gestión inmobiliaria

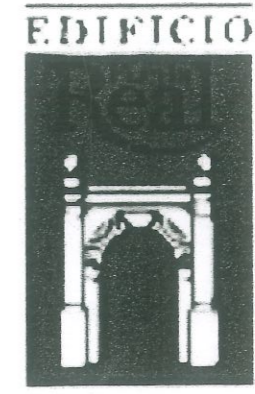
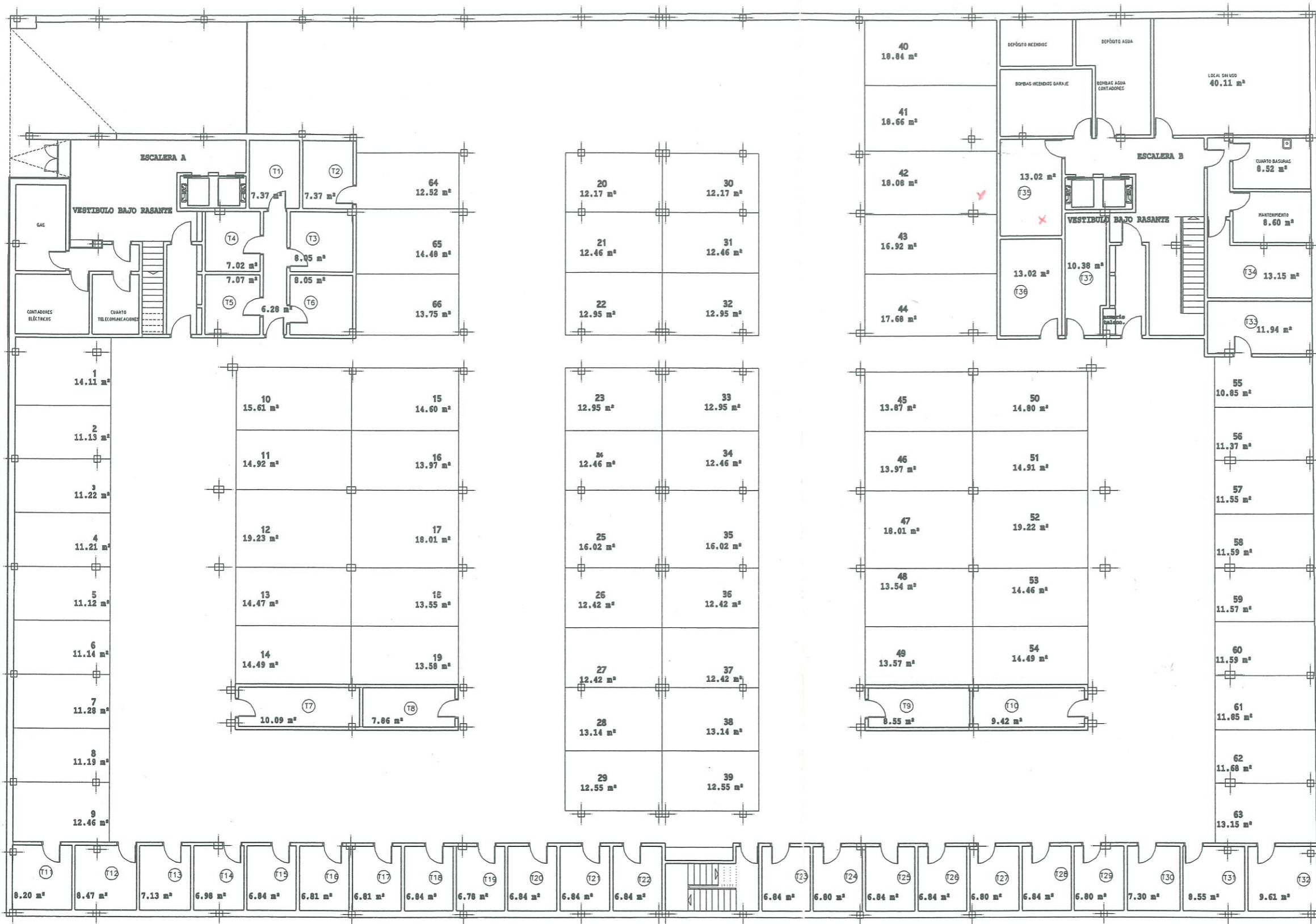

Promueve:  
**[civitas]**  
 INMOBILIARIA DEL NOROESTE

Comercializa:  
**EUROGESTIN**  
 europea de gestión inmobiliaria

croquis meramente informativo susceptible de modificación y carece de valor contractual

distribución garaje