

EL ARQUITECTO

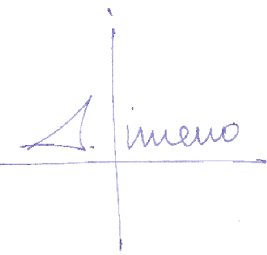

ALFONSO JIMENO SANZ
 COLEGIADO Nº 12.619

LA PROPIEDAD:

Mª PILAR BLANCO MAESO

C/ Juan Pablo II, Nº 15
 Villar Del Olmo, 28512 Madrid

FECHA

SEP 2024

ESCALA

1:100

TÍTULO DEL PROYECTO

LEVANTAMIENTO DE PLANOS DE VIVIENDA UNIFAMILIAR
 C/ JUAN PABLO II, Nº15. 28512 VILLAR DEL OLMO, MADRID

NOMBRE DEL PLANO

PLANTA BAJA Y PISCINA

SUSTITUYE A

PLANO Nº

A01

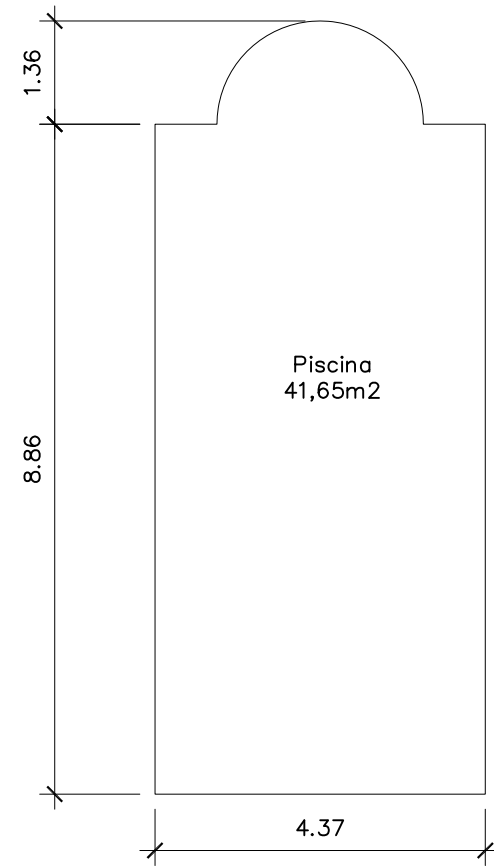

PISCINA

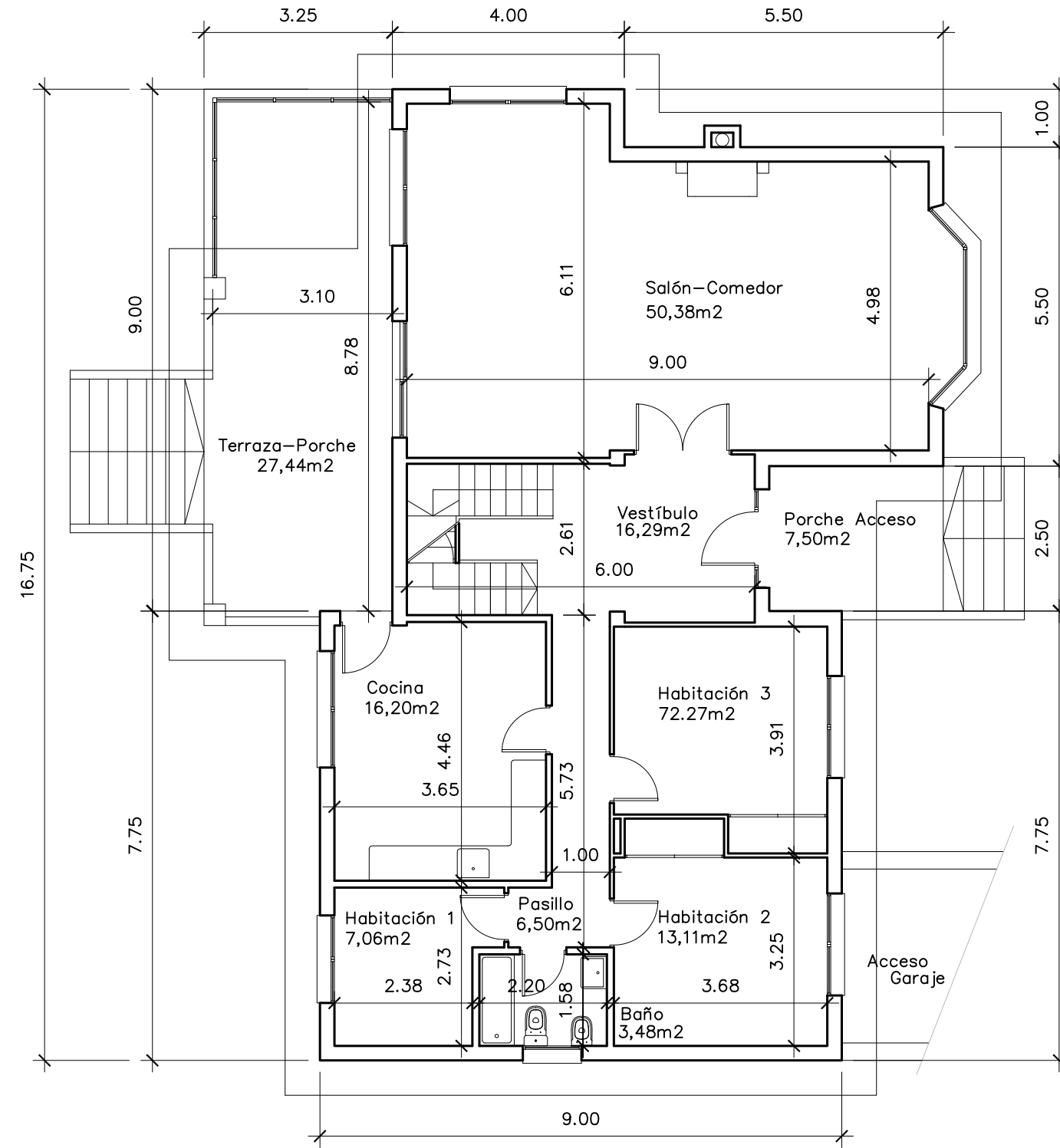

PLANTA BAJA

Cuadro de Superficies

Elemento	Sup. Útil	Sup. Construida	Sup. Catastral
Vivienda baja	133,60 m ²	143,98 m ²	143,98 m ²
Vivienda primera	69,19 m ²	88,00 m ²	88,00 m ²
Vivienda semisótano	158,74 m ²	181,75 m ²	181,75 m ²
Total vivienda	361,53 m²	413,73 m²	413,73 m²
Porche-terraza acceso	7,50 m ²	3,12 m ²	3,12 m ²
Porche-terraza posterior	27,44 m ²	9,35 m ²	9,35 m ²
Total	396,47 m²	426,20 m²	426,20 m²
Piscina	41,65 m ²	41,65 m ²	41,65 m ²

NOTA: Dimensiones aproximadas. Todas las cotas se deben comprobar in situ.